

W OBSZARACH POZA ZAKRESEM OPRACOWANIA DORUSZCZA SIĘ WYKORZYSTANIE ISTNIEJĄCYCH KORYTEK ZA ZGODĄ INWESTORA

1. RYSUNEK NALEŻY ROZPATRYWAĆ RÓWNOLEGLE Z OPISEM TECHNICZNYM, KOSZTORYSAMI ORAZ SPECYFIKACJAMI TWORZĄCYMI CAŁOŚĆ OPRACOWANIA ZE WSZYSTKIMI PROJEKTAMI BRANŻOWYMI;
2. W ZAKRESIE NIEOKREŚLONYM W DOKUMENTACJI PROJEKTOWEJ OBOWIĄZUJĄ:
 - PRAWO BUDOWLANE ORAZ OBOWIĄZUJĄCE "WARUNKI TECHNICZNE", USTAWY I ROZPORZĄDZENIA;
 - WARUNKI TECHNICZNE WYKONANIA I ODBIORU ROBÓT BUDOWLANYCH (WG ITB);
 - OBOWIĄZUJĄCE NORMY (WG P.K.N.);
 - INSTRUKCJE I WYTYCZNE PRODUCENTÓW I DOSTAWCÓW MATERIAŁÓW BUDOWLANYCH I INSTALACYJNYCH;
3. PRZED PRZYSTĄPIENIEM DO REALIZACJI, W FAZIE WYKONAWCZEJ, WSZYSTKIE WYMIARY NALEŻY SPRAWDZIĆ NA BUDOWIE;
4. WSZELKIE PRACE WYKONAĆ ZGODNIE Z TECHNOLOGIĄ PRODUCENTA Z UŻYCIEM SYSTEMOWYCH AKCESORIÓW, ZGODNIE ZE SZTKĄ BUDOWLANĄ;
5. WYKONAWCA MUSI UWZGLĘDNIĆ W OFERCIE I WYKONAĆ, W RAMACH ISTNIEJĄCYCH POZYCJI KOSZTORYSOWYCH, WSZYSTKIE ELEMENTY WYMAGANE PRZEPISAMI ORAZ WYNIKAJĄCE Z ZASAD WIEDZY TECHNICZNEJ, A NIE UWZGLĘDNIONE W NINIEJSZYM OPRACOWANIU;
6. WSZYSTKIE ZMIANY WZGLĘDEM PROJEKTU ZA ZGODĄ PROJEKTANTA.
7. RYSUNEK PB PRZEDSTAWIA SPOSÓB WYKONANIA INSTALACJI DLA POSZCZEGÓLNYCH TYPÓW POMIESZCZENI.

ODDZIAŁ MEDYCyny NUKLEARNEJ

PRZYZIEMIE

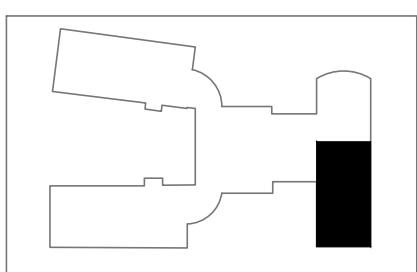

<p>SMART ARCHITEKCI architecture & development Szymon Mazurek ul. Miłicka 68, 51-126 Wrocław tel. 506 067 481 REGON: 020706115 NIP: 615-190-51-85 e-mail: info.smartarchitekci@gmail.com</p>			
<p>NAZWA OBIEKTU: PRZEBUDOWA CZĘŚCI BUDYNKU „D”, PRZYCHODNI MEDYCyny PRACY, PRZYCHODNI GENETYCZNEJ UNIWERSYTECKIEGO SZPITALA KLINICZNEGO PRZY WYB. L. PASTEURĄ 4 NA POTRZEBY PRACOWNI MEDYCyny NUKLEARNEJ, KLINIKI ENDOKRYNOLOGII, DIABETOLOGII I LECZENIA IZOTOPAMI WRAZ Z BUDOWĄ WENTYLACJI MECHANICZNEJ I KLIMATYZACJI, PRZEBUDOWĄ INSTALACJI ELEKTROENERGETYCZNYCH, WODOCIĄGOWYCH, KANALIZACYJNYCH I CIEPŁYNYCH</p>			
<p>ADRES INWESTYCJI: UL. WYB. L. PASTEURĄ 4, 50-369 WROCŁAW, DZIAŁKA NR 33, ARKUSZ MAPY 30</p>			
<p>TYTUŁ RYSUNKU: SCHEMAT GŁÓWNYCH TRAS KABLOWYCH</p>			
<p>INWESTOR: UNIWERSYTECKI SZPITAL KLINICZNY IM. JANA MIKULICZA-RADECKIEGO WE WROCŁAWIU</p>			
<p>ADRES INWESTORA: UL. BOROVSKA 213, 50-556 WROCŁAW</p>			
<p>PROJEKTANT – BRANŻA INSTALACJE ELEKTRYCZNE: Specjalność instalacyjno – inżynierska w zakresie sieci i inst. elektr. inż. Henryk Domagała Upr. Nr 466/89/UW</p>			<p>PODPIS</p>
<p>SPRWDZAJĄCY – BRANŻA INSTALACJE ELEKTRYCZNE: Specjalność instalacyjno w zakresie sieci, instalacji i urządzeń elektrycznych i elektroenergetycznych do projektowania i do kierowania robotami budowlanymi bez ograniczeń mgr inż. Grzegorz Szurgut Upr. nr 202/DOŚ/15</p>			<p>PODPIS</p>
<p>BRANŻA INSTALACJE ELEKTRYCZNE: mgr inż. Marcin Domagała</p>			<p>PODPIS</p>
BRANŻA:	SKALA/ FORMAT	FAZA PROJEKTU	DATA OPRACOWANIA
INSTALACJE ELEKTRYCZNE	1:200/420x297mm	PW	26.04.2019
<p>NUMER RYSUNKU EL/17</p>			
<p>PROJEKT CHRONIONY USTAWĄ O PRAWACH AUTORSKICH, WSZELKIE PRAWA ZASTRZEŻONE.</p>			