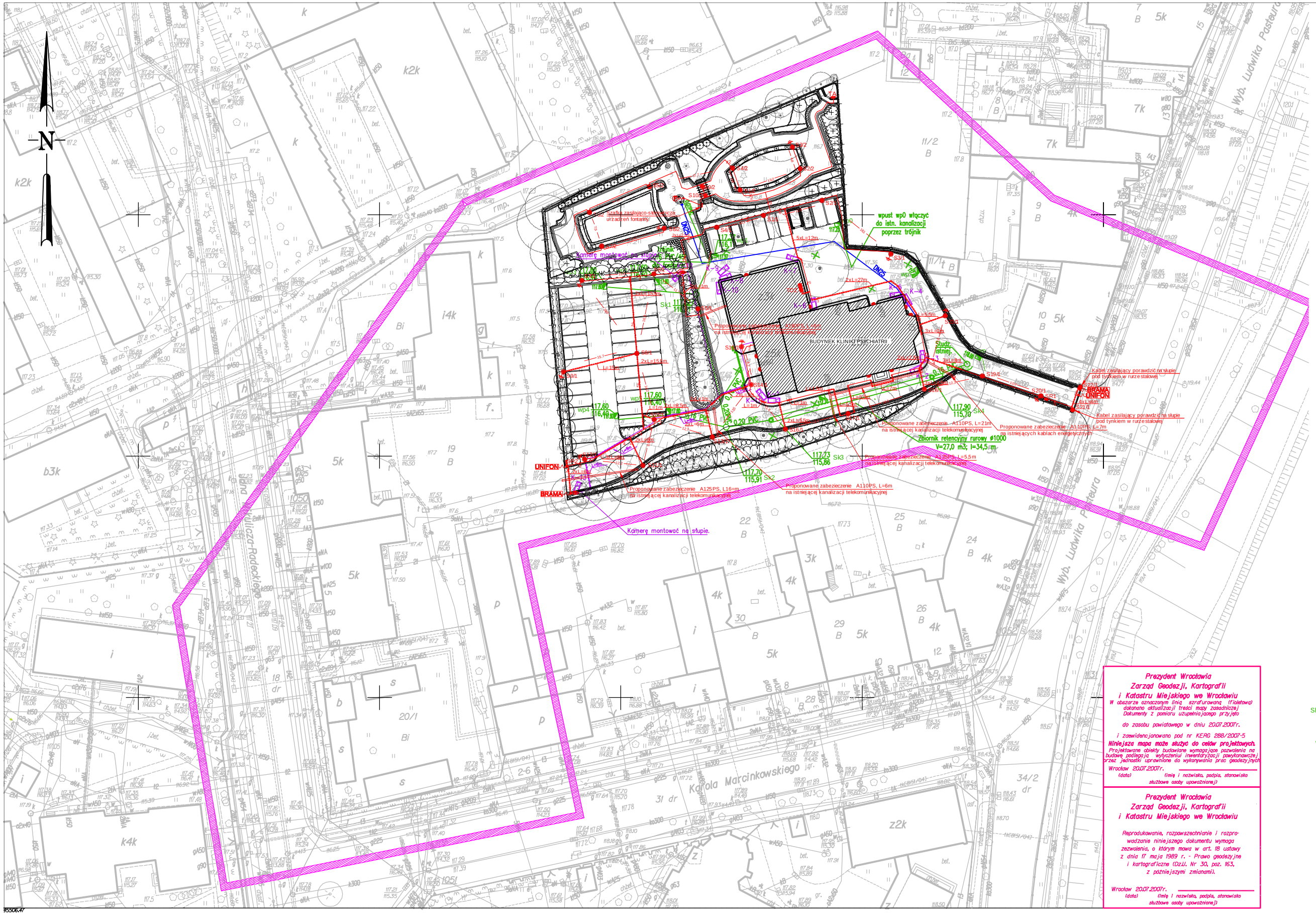

LEGENDA:

- Zieleń projektowana
- Drzewa istniejące - do zachowania
- Kamera
- Rury osłonowe typu Dvk 50
- Kabel UTP, kat. 5, out-door, YKY 3x1.5
- Latarnia parkowa typu LEGEND CLASSIC 150W firmy THORN na słupie typu D firmy ART META h=4m
- Oprawa wbudowana w podłożę typu MICA A firmy THORN 26W
- Oprawa wspomikowa na ścienne montowana na elewacji typ - wg. wtyczynych architekta Oprawy zasilane z obwodów wewnętrzyncyh budynku
- Oprawa montowana na słupku bramy wjazowej typ - wg. wtyczynych architekta
- Uziom rurowy 3xRS 2,5" l=3m połączone taśmą FeZn 25x4 mm
- Wypust kabla dla bramy garażowej
- Wypust do podłączenia urządzeń fontanny wyprowadzony z szafki zasilająco-sterowniczej
- Trasa kabli energetycznych i sterowniczych
- Trasa kabli w przepuście rurowym SRS(DVK)Ø75/Arot
- Istniejące kable energetyczne i słupy do likwidacji
- Odległość między słupami w linii prostej
- Szafka typu Marina nr 036250, IP66 firmy Legrand z daszkiem, drzwiami pełnymi, zamykana na zamek, zamontowana na cokole
- Tablica altany - zestaw zasilający P17 Tempra IP55 z zabezpieczeniami P304 30mA 40A, S303 16A, S301 16A, S301 6A, wyposażona w: gniazdo tablicowe 230V IP67, gniazdo tablicowe 400V IP67, gniazdo 230V IP55 z rozłącznikiem
- Słup dla kamery monitorującej teren parkingu (wg proj. monitoringu)

0,20 PVC – projektowana kanalizacja deszczowa

0,16 PVC – projektowane przykanaliki do istniejącej kanalizacji ogólnospławnej (przesunięcie istniejących)

DN25 – projekt. wewn. instal. wodociągowa (zasilanie fontanny) – odrębne opracowanie

– projektowane studzienki rewizyjne kan. deszczowej

Sk1 117,52/116,11 – oznaczenie i rzędne studzienki rewizyjnej

wp1-wp5 – projektowane wpusty uliczne włączone do projektowanej kanalizacji deszczowej

wp0 – projektowane wpusty uliczne włączone do istniejącej kanalizacji ogólnospławnej

wp – przesunięte wpusty uliczne włączone do istniejącej kanalizacji ogólnospławnej

× – wpusty uliczne do likwidacji

Prezydent Wrocławia
Zarząd Geodezji, Kartografii i Katastru Miejskiego we Wrocławiu

W obszarze oznaczonym linią szrafurowaną (fioletową) dokonano aktualizacji treści mapy zasadniczej. Dokumenty z pomiaru uzupełniającego przyjęto

do zasobu powiatowego w dniu 20.07.2007r.

i zawidencjonowano pod nr KERG 288/2007-5

Niniejsza mapa może służyć do celów projektowych.

Projektowane obiekty budowlane wymagające pozwolenia na budowę podlegają wytyczeniu inwentaryzacji powykonawczej przez jednostki uprawnione do wykonywania prac geodezyjnych

Wrocław 20.07.2007r.
(data) (imię i nazwisko, podpis, stanowisko służbowe osoby upoważnionej)

Prezydent Wrocławia
Zarząd Geodezji, Kartografii i Katastru Miejskiego we Wrocławiu

Reprodukowanie, rozpowszechnianie i rozprowadzanie niniejszego dokumentu wymaga zezwolenia, o którym mowa w art. 18 ustawy z dnia 17 maja 1989 r. - Prawo geodezyjne i kartograficzne (Dz.U. Nr 30, poz. 163, z późniejszymi zmianami).

Wrocław 20.07.2007r.
(data) (imię i nazwisko, podpis, stanowisko służbowe osoby upoważnionej)

WROCŁAW
...ręb PLGRUNWALDZKI
...r sekcji 582c 582d
*...W

Skala 1:500

MAPA DO CELÓW PROJEKTOWYCH

1. Mapa rastrowo-wektorowa opracowana w technolologii numerycznej w środowisku MicroStation na podstawie matrycy mapy zasadniczej.
2. Układ współrzędnych lokalnych : "Gromnik".
3. Poziom odniesienia : "Amsterdam".
4. Treść wektorowa opracowana wg instrukcji K-1 "Podstawowa mapa kraju" z dnia 1.06.1995r.
5. Opracowanie: DIAGON PUH - Miron Rożynek Wrocław ul. Lekcyjna 117

582a	582b
582c	582d

Nie wyklucza się istnienia w terenie innych nie wykazanych na mapie urządzeń podziemnych, które nie były zgłoszone do inwentaryzacji lub o których brak jest informacji w instytucjach branżowych.

WROCŁAW 20 . 7 . 2007

Aktualizacja w obszarze zaznaczonym linią przerywaną wykonana została przez

" D I A G O N "
Przedsiębiorstwo Usługowo-Handlowe
Miron Rożynek
51-169 Wrocław ul.Lekcyjna 117
NIP 895-107-35-40, tel. (071) 372-72-16

w miesiącu : lipiec 2007r.

KERG 288/2007-5 NR DZ. 12983/2007

AUTORSKA PRACOWNIA ARCHITEKTURY
LINEA
51-652 WROCŁAW
UL. MIEROSŁAWSKIEGO 9
TEL./FAX 071-349-60-19 0-601-87-00-85

OBIEKT: Akademia Medyczna we Wrocławiu 50-367 Wrocław, ul. Pasteura 1	NR. UMOWY: AMWZ/PN-54/07 z 08.06.2007
NAZWA RYSUNKU: PROJEKT ZAGOSPODAROWANIA TERENU	
ARCHITEKTURA PROJEKTANT: mgr inż. arch. ANNA MORASIEWICZ	NR UPRAWNIEŃ: 96/81/WBPP
WSPÓŁPRACA: mgr inż. arch. TOMASZ BIEGUN	—
DROGI PROJEKTANT: mgr inż. DANUTA MICHALSKA - SZCZEPAŃSKA	NR UPRAWNIEŃ: 415/92/UW
INST. ELEKTR. PROJEKTANT: mgr inż. KRYSTYNA STANCLIK	NR UPRAWNIEŃ: 440/77/Wwm
INST. SANITAR. PROJEKTANT: mgr inż. LESŁAW SOKÓLSKI	NR UPRAWNIEŃ: 165/DOŚ/04
BRANŻA ARCH. + BRANŻE	NR RYS.: 1
DATA: MARZEC 2006 / SKALA: 1:500 / FAZA: P.B.	

PDF stworzony przez wersję demonstracyjną pdfFactory www.pdffactory.pl/