

ZESTAWIENIE GNIAZD WTYCZKOWYCH DEDYKOWANYCH
GN. WTYCZKOWYCH DEDYKOWANYCH 230V
ORAZ SIECI KOMPUTEROWEJ - LOGICZNEJ KAT. 6A
ZABUDOWANYCH NA ŚCIANIE I PUSZKACH PODŁOGOWYCH

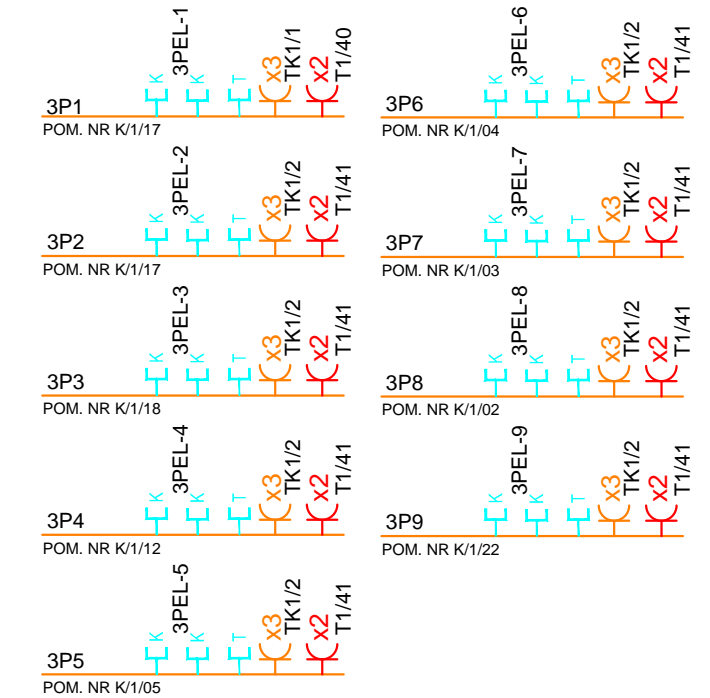
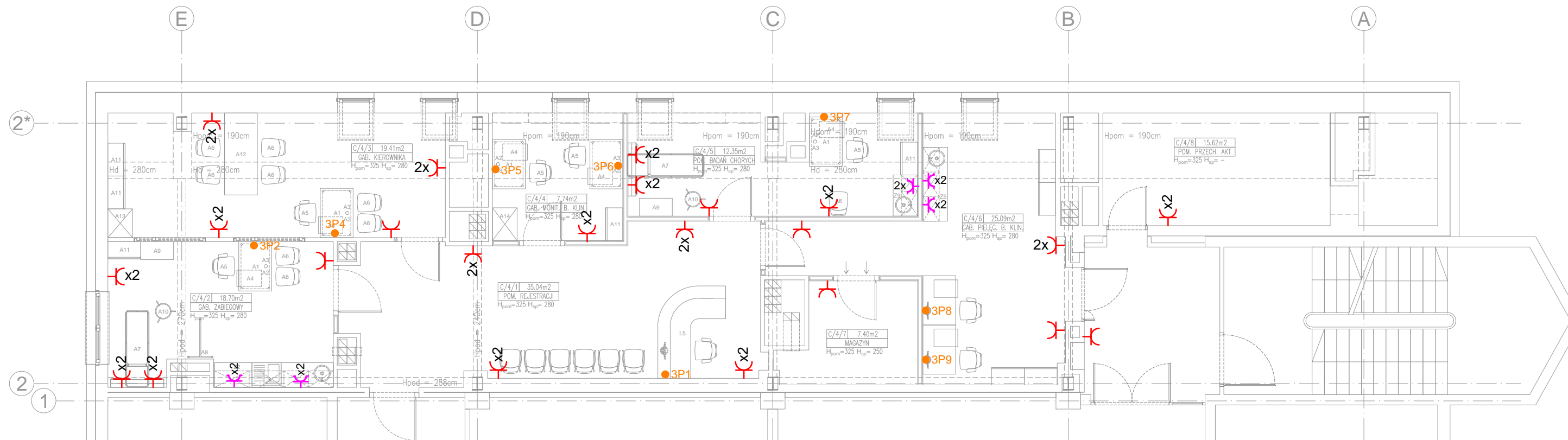

<p>SMART ARCHITEKCI architecture & development</p> <p>Szymon Mazurek</p> <p>ul. Miłicka 68, 51-126 Wrocław tel. 506 067 481 REGON: 020706115 NIP: 615-190-51-85 e-mail: info.smartarchiteki@gmail.com</p>				
NAZWA OBIEKTU:				
PRZEBUDOWA POMIESZCZEŃ NA POTRZEBY KLINIKI KARDIOLOGII, KLINIKI ONKOLOGII DZIEŃNEJ I CENTRUM BADAŃ KLINICZNYCH W BUDYNKU H UNIWERSYTECKIEGO SZPITALA KLINICZNEGO PRZY UL. BOROWSKIEJ 213 WE WROCŁAWIU				
ADRES INWESTYCJI:				
DZIAŁKI NR 77/1, AM-14, OBRĘB GAJ, JEDN. EWID. M. WROCŁAW, UL. BOROWSKA 213, 50-556 WROCŁAW				
TYTUŁ RYSUNKU:				
PLAN INSTALACJI ELEKTRYCZNYCH SIŁY I SIECI LAN DLA CENTRUM BADAŃ KLINICZNYCH				
INWESTOR:				
UNIWERSYTECKI SZPITAL KLINICZNY IM. JANA MIKULICZA RADECKIEGO				
ADRES INWESTORA:				
UL. BOROWSKA 213, 50-556 WROCŁAW				
PROJEKTANT : Specjalność elektryczna bez ograniczeń	PODPIS			
mgr inż. Zbigniew Wawrzyniak Upr. Nr UAN VI-f/3/38/88				
SPRAWDZAJĄCY : Specjalność elektryczna bez ograniczeń	PODPIS			
mgr inż. Zbigniew Barszczyk Upr. Nr UAN VI-f/3/59/90				
BRANŻA:	SKALA/ FORMAT	FAZA PROJEKTU	DATA OPRACOWANIA	NUMER RYSUNKU
ELEKTRYCZNA	1:100/297x 548	PW	16.04.2018	IEPS-2
PROJEKT CHRONIONY USTAWĄ O PRAWACH AUTORSKICH, WSZELKIE PRAWA ZASTRZEŻONE.				